Code : **PFTF 150S--G1/2**

Ventouse plate série PFTF Ø 151.5 mm

INFORMATIONS TECHNIQUES

Gamme :	Ventouse
Catégorie :	Plates
Série :	PFTF
Hauteur (en mm) :	62
Hauteur (en mm) :	45
Forme :	Plate
Diamètre de lèvre de contact :	151.5 mm
Diamètre de fût intérieur :	Femelle G1/2"
Nombre de soufflets :	0.5 Soufflet
Diamètre extérieur :	152 mm
Force horizontale :	819 N
Force verticale :	409 N
Flèche :	11 mm

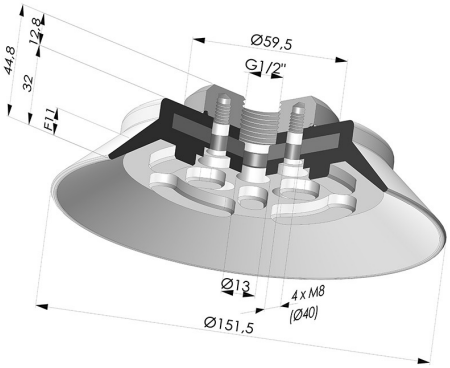

Déclinaisons:

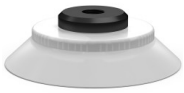

Référence déclinaison :
PFTF 150SSLT 1/2
- Couleur: Translucide
- Dureté Shore: SH60
- Matière: Silicone

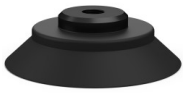

Référence déclinaison :
PFTF 150SNI 1/2
- Couleur: Noir
- Dureté Shore: SH50
- Matière: Nitrile

Guide des matières:

	Matière	Code	Résistance Températures C°	Souplesse	Résistance Abrasion	Résistance UV/Intempéries	Résistance huiles	Compatibilité Alimentaire	Test de migration
	Silicone Translucide (Shore SH60)	SL T	-60/+250	✓✓✓	✓	✓✓✓	✓	FDA **	✗
	Nitrile Noir (Shore SH50)	NI	-10/+80	✓	✓	✗	✓✓	✗	✗

Les demandes d'attestations FDA et/ou CE se font IMPÉRATIVEMENT lors de la commande. Une demande ultérieure entraînera des frais supplémentaires. Afin de répondre aux attentes de nos clients industriels, NOVACOM dispose du plus grand panel de matières élastomères ou thermoplastiques. Nous pouvons également développer de nouvelles matières suivant un cahier des charges précis, afin de solutionner des applications spécifiques pour nos clients.

✓✓✓ Excellent | ✓✓ Bon | ✓ Faible | ✗ Mauvais | ✗✗ Non recommandé

*Possibilité de demande d'attestation FDA et/ou CE sur diverses références à la commande, nous consulter.

** Certification contact alimentaire : (CE) 1935/2004 - (FDA) 21 CFR 177.2600

*** Certification contact alimentaire : (CE) 10/2011 - (FDA) 21 CFR

E-mail: contact@novacom-vide.com
Z.A. de Sars et Rosières - 30, rue de l'épau - 59230 ROSULT - France
Tél. : +33 (0)3 27 30 53 53
Numéro de TVA : FR57 381 120 484